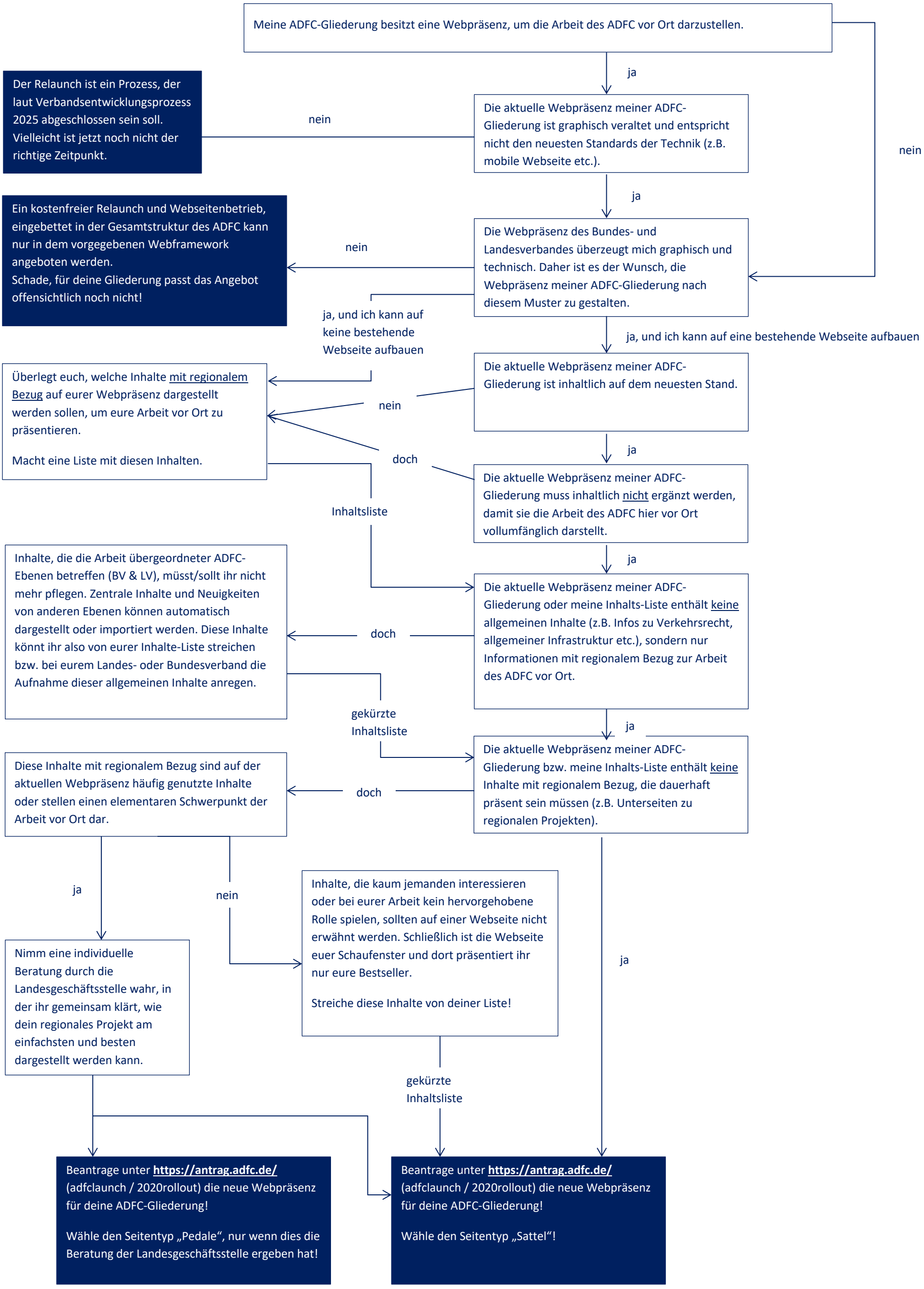Auf dem Weg zu einer neuen Webpräsenz des ADFC vor Ort